



---

## Aankondiging Snertrace georganiseerd door Jachtclub Veere

op zondag 23 oktober 2022

---

De aanduiding '[NP]' in een regel betekent dat een boot niet tegen een andere boot mag protesteren voor het overtreden van die regel. Dit wijzigt RvW 60.1(a).

De aanduiding '[NP]' geeft aan dat een overtreding van deze regel geen grond voor een protest door een boot is.

De aanduiding '[SP]' geeft een regel aan waar het wedstrijdcomité zonder verhoor een standaard straf mag opleggen.

### 1 REGELS

- 1.1 Het evenement is onderworpen aan de Regels zoals gedefinieerd in de *Regels voor Wedstrijdzeilen (RvW)*.
- 1.2 De volgende Regels worden als volgt gewijzigd: 35, 40.2, 60.1(a), 62.1(a), 75.1, A5 en A10. De wijzigingen zullen volledig in de wedstrijd bepalingen worden vermeld. De wedstrijd bepalingen kunnen ook andere wedstrijdregels wijzigen.
- 1.3 In geval van strijdigheid tussen talen zal de Engelse tekst voorrang hebben.

### 2 WEDSTRIJDBEPALINGEN

- 2.1 De wedstrijd bepalingen zijn beschikbaar vanaf 1 juni 2022 op [www.snertrace.nl](http://www.snertrace.nl).

### 3 COMMUNICATIE

- 3.1 Het online officiële mededelingen bord staat op [www.snertrace.nl](http://www.snertrace.nl).
- 3.2 [DP] Op het water zal het wedstrijdcomité als service mededelingen kunnen doen via VHF radio. Het kanaal zal worden vermeld in de wedstrijd bepalingen.
- 3.3 [DP] Behalve in noodsituaties mag een boot terwijl hij wedstrijd zeilt geen spraak of data uitzenden noch spraak of data ontvangen die niet beschikbaar is voor alle boten.

### 4 DEELNAMERECHT EN INSCHRIJVING

- 4.1 Het evenement is uitgeschreven voor alle boten met een geldig SW certificaat.
- 4.2 Het SW handicap systeem is van toepassing op alle boten in de klasse SW 1 en SW 2.
- 4.3 Klassen zijn als volgt gedefinieerd:

SW 1	SW handicap	SW < 100
SW 2	SW handicap	SW ≥ 100

- 4.4 Deelnemegerechtigde boten kunnen inschrijven door online registratie vóór 23 oktober 2022 op [www.snertrace.nl](http://www.snertrace.nl).
- 4.5 Om als deelnemer in een evenement te worden aangemerkt, moet een boot aan alle inschrijvingsvoorwaarden voldoen.



**4.6** Na de sluitingsdatum worden inschrijvingen alleen onder de volgende voorwaarden geaccepteerd: melden bij het wedstrijdcomité op 23 oktober 2022 om 10:00 uur in de sociëteit van Jachtclub Veere en ter plaatse het inschrijfformulier invullen en alle benodigde gegevens aanleveren voor het bepalen van de SW handicap.

## **5 INSCHRIJFGELD**

**5.1** Er wordt geen inschrijfgeld gevraagd.

## **6 BEPERKINGEN OP BEMANNING** NVT.

## **7 RECLAME**

**7.1** Er kan van boten vereist worden dat ze reclame voeren die is gekozen en verstrekt wordt door de Organiserende Autoriteit.

## **8 KWALIFICATIESERIES EN FINALESERIES** NVT.

## **9 PROGRAMMA**

**9.1** Registratie:

<b>Datum</b>	<b>van</b>	<b>tot</b>
23 oktober 2022	10:00	11:00

**9.2** Data van de wedstrijden en het aantal wedstrijden:

<b>Datum</b>	<b>SW 1</b>	<b>SW 2</b>
23 oktober 2022	1 wedstrijd	1 wedstrijd

**9.3** De geplande tijd van het waarschuwingssein voor de eerste wedstrijd is 11:55 uur.

**9.4** Op de wedstrijddag zal geen waarschuwingssein gegeven worden na 15:00 uur.

## **10 CONTROLE OP UITRUSTING**

**10.1** Iedere schipper moet alle benodigde gegevens voor het bepalen van de SW handicap bij inschrijving beschikbaar stellen. Optioneel kan ook een geldige ORC meetbrief beschikbaar worden gesteld.

**10.2** Boten kunnen te allen tijde gecontroleerd worden.

## **11 KLEDING EN UITRUSTING**

**11.1** RvW 40.1 is van toepassing.

**11.2** Wanneer een deelnemer zich op het water bevindt, is het dragen van een persoonlijk drijfmiddel verplicht. Dit wijzigt RvW 40.2.

## **12 LOCATIE**

**12.1** Het wedstrijdkantoor is gevestigd op het volgende adres: Kaai 14, 4351 AA Veere. Telefoonnummer wedstrijdcomité: 0118 - 236118.

**12.2** Aankondiging Addendum A toont de plattegrond van de evenement locatie.



---

12.3 Aankondiging Addendum B toont de plaats van de wedstrijdgebieden.

### 13 **BANEN**

13.1 De te zeilen baan is een baan rond een aantal opgegeven merktekens op het Veerse Meer.

13.2 De baan, de volgorde waarin de merktekens moeten worden voorbijgevaren en de kant waar elk merkteken moet worden gehouden wordt uiterlijk op de wedstrijddag om 10:00 uur bekend gemaakt op het wedstrijdkantoor en op [www.snertrace.nl](http://www.snertrace.nl).

### 14 **STRAFSYSTEEM**

14.1 In afwijking van RvW A5 kan het wedstrijdcomité van te vroeg gestarte boten, die in gebreke blijven reglementair te starten, de gezeilde tijd met 5% te verhogen in plaats van deze boten in de uitslaglijst te vermelden als OCS.

### 15 **SCOREN**

15.1 RvW 90.3(e) is van toepassing.

15.2 De wedstrijdcores van de klassen SW 1 en SW 2 zijn gebaseerd op de SW factor. Op basis van het inschrijfformulier wordt de SW factor door de wedstrijdleiding vastgesteld.

15.3 Aanpassingen aan een jacht of open boot die invloed hebben op de SW factor dienen onverwijld schriftelijk aan de wedstrijdleiding te worden medegedeeld op straffe van uitsluiting.

### 16 **[DP] VAARTUIGEN VAN ONDERSTEUNENDE PERSONEN**

16.1 Vaartuigen van ondersteunende personen moeten kenbaar zijn door het voeren van de clubvlag van Jachtclub Veere.

### 17 **GECHARTERDE OF GELEENDE BOTEN** NVT.

### 18 **LIGPLAATSEN**

18.1 Indien er voor en/of na de wedstrijd een ligplaats in de haven is gewenst, dient dit vooraf met de havenmeester te worden opgenomen. Boten dienen op de hun door de havenmeester toegewezen plaats te liggen.

### 19 **[DP] BEPERKINGEN OP UIT HET WATER HALEN** NVT.

### 20 **[DP] DUIKUITRUSTING EN PLASTIC BADEN** NVT.



---

## 21 DATA PROTECTIE

- 21.1 Door aan dit evenement deel te nemen, verlenen deelnemers de organiserende autoriteit en de sponsors automatisch het recht om, zonder vergoeding, eeuwigdurend en naar hun eigen goeddunken, elke fotografische, audio en video opname en andere reproducties van hen te maken, te gebruiken en te tonen, die op het water of op de evenement locatie zijn gemaakt vanaf de tijd van aankomst op de locatie tot de tijd van hun definitieve vertrek.

## 22 RISICOVERKLARING

- 22.1 RvW 3 vermeldt: De verantwoordelijkheid voor het besluit van een boot om deel te nemen aan een wedstrijd of door te gaan met *wedstrijdzeilen* is voor hemzelf alleen.  
Door deel te nemen aan dit evenement bevestigt en is een deelnemer ermee eens dat zeilen een gevaarlijke activiteit is met daaraan verbonden risico's. Deze risico's omvatten sterke wind en ruwe zee, plotselinge veranderingen in het weer, falen van apparatuur, fouten in het handelen van de boot, slecht zeemanschap van andere boten, verlies van evenwicht op een instabiel oppervlak en vermoeidheid waardoor een toegenomen risico op verwondingen bestaat. Inherent aan de zeilsport is het risico op permanente, catastrofale verwonding of dood door verdrinking, onderkoeling of andere oorzaken.
- 22.2 De organiserende autoriteit accepteert geen enkele aansprakelijkheid voor materiële schade of persoonlijk letsel of dood veroorzaakt in samenhang met of voor, gedurende of na de wedstrijdserie.

## 23 VERZEKERING

- 23.1 Elke deelnemende boot moet verzekerd zijn voor wettelijke aansprakelijkheid met een minimum bedrag van Euro 1.500.000 per incident of het equivalent daarvan.

## 24 PRIJZEN

- 24.1
- | Klasse | Aantal prijzen |
|--------|----------------|
| SW 1:  | 3 prijzen      |
| SW 2:  | 3 prijzen      |

*Overige prijzen*

Line honours: André Nelis prijs

## 25 OVERIGE INFORMATIE

- 25.1 Voor overige informatie kan contact op worden genomen met het wedstrijdcomité via [wedstrijden@jachtclubveere.nl](mailto:wedstrijden@jachtclubveere.nl).

**Addendum A: de kaart van de locatie van het evenement**

**Addendum B: de plaats van het wedstrijdgebied**



---

## Addendum A: de kaart van de locatie van het evenement

Adres havenkantoor: Kaai 14, 4351 AA Veere.

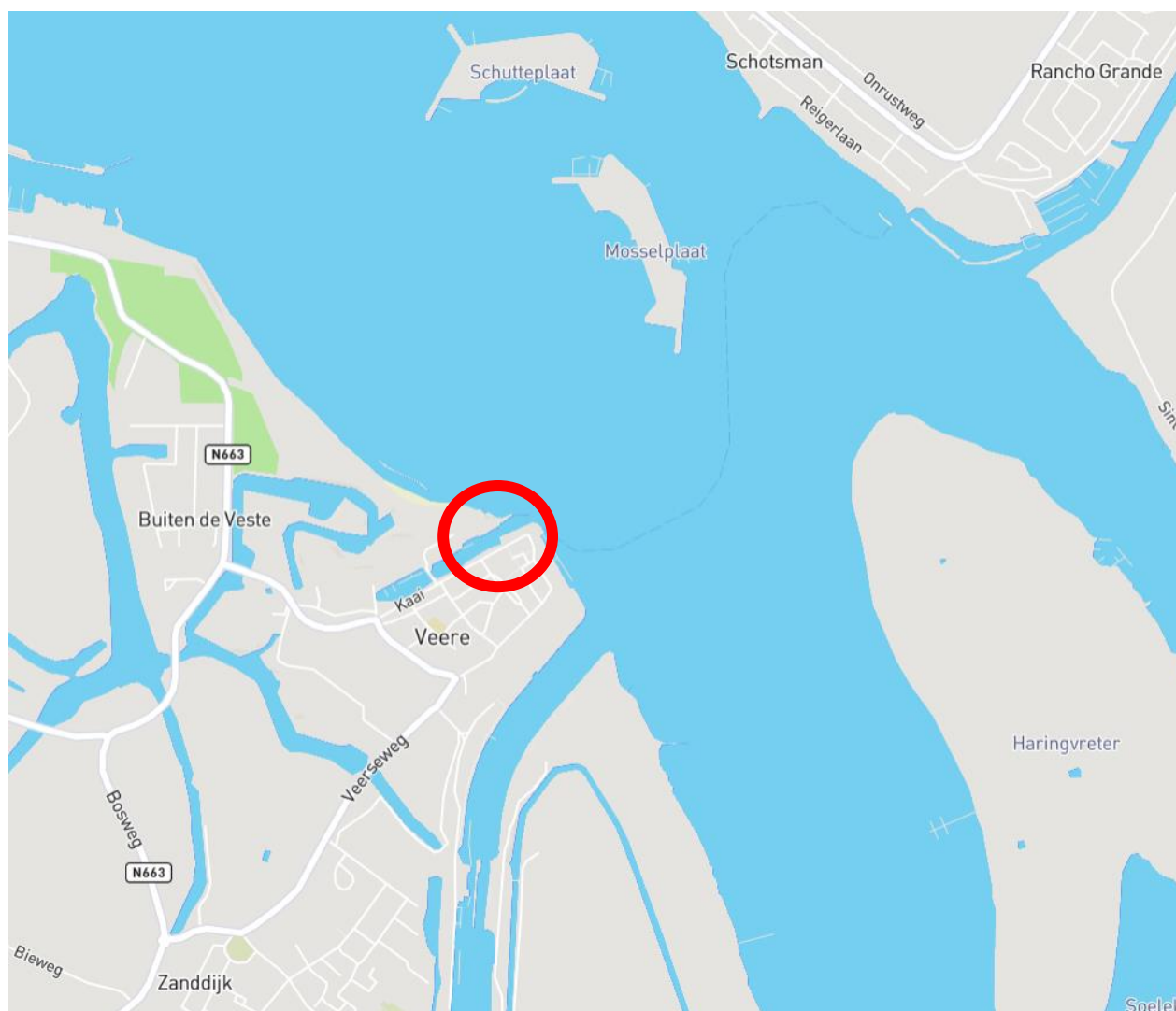



## Addendum B: de plaats van het wedstrijdgebied

